



# PROGRAMA DE VIGILANCIA EPIDEMIOLÓGICA FITOSANITARIA

## San Luís Potosí

Informe de Actividades correspondiente a Febrero de 2020

**16**

### PLAGAS VIGILADAS CONFORME A LA NIMF 6

- Complejo escarabajo barrenador polífago (*Euwallacea sp. - Fusarium Euwallaceae*)
- Complejo escarabajo ambrosia del laurel rojo (*Xyleborus glabratus - Raffaelea lauricola*)
- Gusano de la mazorca (*Helicoverpa armigera*)
- Gusano oriental de la hoja (*Spodoptera litura*)
- Palomilla del nopal (*Cactoblastis cactorum*)
- Palomilla del tomate (*Tuta absoluta*)
- Cancro de los cítricos (*Xanthomonas citri subsp. citri*)
- Clorosis variegada de los cítricos (*Xylella fastidiosa subsp. pauca*)
- Mancha foliar de los cítricos (*Pseudocercospora angolensis*)
- Mancha negra de los cítricos (*Phyllosticta citricarpa*)
- Cogollo racimoso del banano (Banana bunchy top virus)
- Marchitez bacteriana del banano (*Xanthomonas vasicola pv. musacearum*)
- Moko del plátano (*Ralstonia solanacearum pv. musacearum*)
- Quemadura de la hoja (*Xylella fastidiosa*)

**41**

MUNICIPIOS

**710**

LOCALIDADES

**10,566**

REGISTROS EN  
TIEMPO REAL

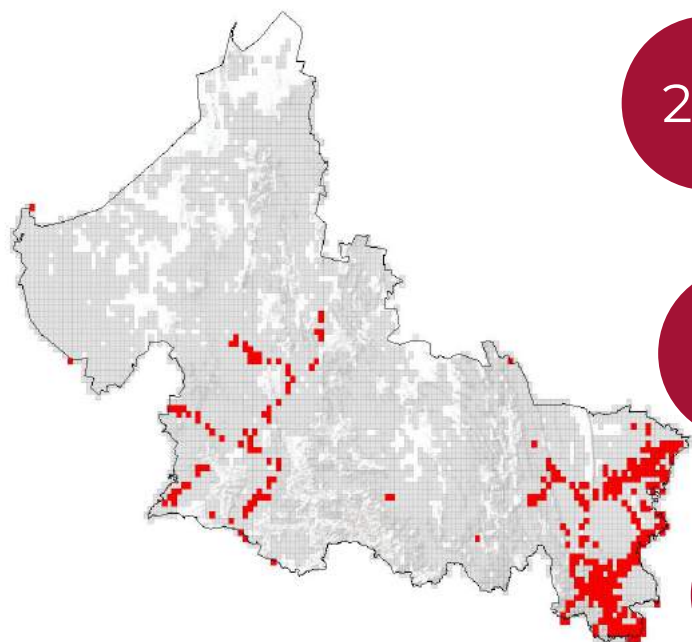

292

TRAMPAS

141

RUTAS DE VIGILANCIA

19

PARCELAS CENTINELAS

### PRINCIPALES CULTIVOS PROTEGIDOS

MAÍZ

FRIJOL

CÍTRICOS

SOJA

NOPAL

AGUACATE



### ACTIVIDADES



ACTIVIDAD	PROGRAMADO AL MES	REALIZADO AL MES	% DE AVANCE
REVISIONES EN <b>RUTAS DE TRAMPEO</b>	864	864	100
REVISIONES EN <b>RUTAS DE VIGILANCIA</b>	410	410	100
REVISIONES EN <b>PARCELAS CENTINELA</b>	40	40	100
EXPLORACIONES <b>PUNTUALES</b>	2,603	2,603	100
HECTAREAS <b>EXPLORADAS</b>	468.36	468.36	100



**847,718.38ha**

SUPERFICIE CULTIVADA



**\$ 15,788,427,885.27**

VALOR DE LA PRODUCCIÓN

### RESULTADO DE LA VIGILANCIA AL MES

**0**

#### MUESTRAS INGRESADAS

a Diagnostico Fitosanitario en el Centro Nacional de Referencia Fitosanitaria

NO SE HAN  
ENCONTRADO  
SÍNTOMAS O SIGNOS  
A LA PRESENCIA DE PLAGAS  
BAJO VIGILANCIA